L'EVOLUZIONE DELLA RICERCA NEL TRATTAMENTO ANTIPSICOTICO

16 ottobre 2025 | Aula Congressi Ospedale di Schiavonia

Con la sponsorizzazione non condizionante di

Otsuka

Lundbeck

lopez eventi e congressi
www.lopezcongressi.it

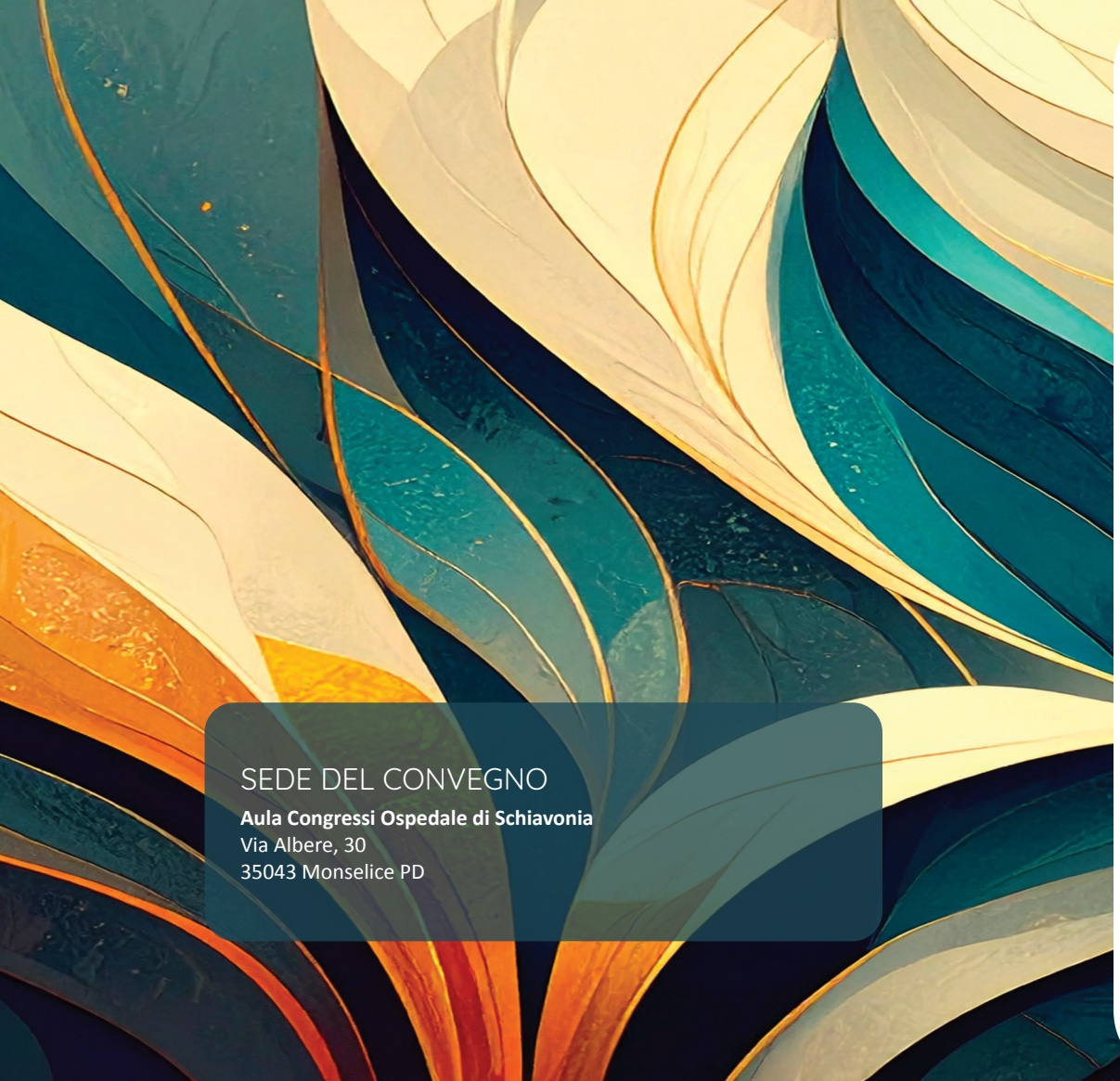

SEDE DEL CONVEGNO

Aula Congressi Ospedale di Schiavonia
Via Albere, 30
35043 Monselice PD

PROGRAMMA

GIOVEDÌ 16 OTTOBRE

09.00 **Registrazione dei partecipanti**

09.15 **Saluti ed introduzione ai lavori**
Christian Franco Carraro

09.30 **Aripiprazolo LAI 960: dalla farmacologia alla pratica clinica. Oltre il controllo dei sintomi: qualità della vita ed autonomia del paziente**
Andreas Conca

10.30 **Discussione**

11.00 **Esperienze cliniche a confronto: Migliorare l'uso dei LAI come elemento fondamentale per il trattamento a lungo termine**
Andreas Conca
Christian Franco Carraro
Gianni Ivo Tamiello

12.00 **Considerazioni conclusive**

12.15 **Termine dei lavori**

RESPONSABILI SCIENTIFICI

Dr. Christian Franco Carraro
Dr. Gianni Tamiello

FACULTY

Andreas Conca	*Bolzano*
Christian Franco Carraro	*Camposampiero*
Gianni Ivo Tamiello	*Padova*

ECM

Lopez Eventi e Congressi, provider ECM standard n. 406, ha accreditato l'evento 459305 attribuendo n. 3 crediti formativi ECM per
Medico Chirurgo specializzato in Psichiatria

Obiettivo formativo: *Documentazione clinica. Percorsi clinico-assistenziali diagnostici e riabilitativi, profili di assistenza - profili di cura*

Sono richiesti il 90% di presenza all'evento ed il 75% di risposte corrette al questionario di valutazione online.

ISCRIZIONI

L'iscrizione al Congresso è gratuita, riservata alle prime **40** richieste ed include:
- partecipazione ai lavori scientifici
- attestato di presenza

Iscrizioni online su **www.lopezcongressi.it** entro il giorno 13 ottobre 2025.
Non saranno accettate iscrizioni in sede congressuale.
Infoline/WhatsApp: 347 8541898 (ore ufficio)